Ворон [Raven] *PH14* *MM14* *MM24*

Крошечный? Зверь, без мировоззрения

Класс Доспеха 12

Хиты 1 (1к4 - 1)

Скорость 10 футов, летая **50 футов**

Сил	Лов	Тел	Инт	Мдр	Хар
2 (-4)	14 (+2)	8 (-1)	2 (-4)	12 (+1)	6 (-2)

Навыки Восприятие **+3**

Чувства пассивное Восприятие **13**

Опасность 0 (0 или 10 опыта)

Бонус мастерства +2

Местность обитания болото, город, холмы

Подражание. Ворон может подражать простым звукам, которые когда-либо слышал, таким как чей-то шепот, плач ребенка или звуки животных. Существо, слышащее эти звуки, может понять, что это подражание, если совершит успешную проверку Мудрости (Проницательность) Сл 10.

ДЕЙСТВИЯ

Клюв. *Рукопашная атака оружием*: +4 к попаданию, досягаемость 5 футов, одна цель. *Попадание*: Колющий урон 1.

Галерея

Кошка [Cat] *PH14* *MM14* *MM24* *MM24*

Крошечный? Зверь, без мировоззрения

Класс Доспеха 12

Хиты 2 (1к4)

Скорость 40 футов, лазая **30 футов**

Сил	Лов	Тел	Инт	Мдр	Хар
3 (-4)	15 (+2)	10 (+0)	3 (-4)	12 (+1)	7 (-2)

Навыки Восприятие **+3**, Скрытность **+4**

Чувства пассивное Восприятие **13**

Опасность 0 (0 или 10 опыта)

Бонус мастерства +2

Местность обитания город, лес, луг, пустыня

Тонкий нюх. Кошка совершает с преимуществом проверки Мудрости (Восприятие), полагающиеся на обоняние.

ДЕЙСТВИЯ

Когти. *Рукопашная атака оружием:* +0 к попаданию, досягаемость 5 футов, одна цель. *Попадание*: Рубящий урон 1.

Галерея

Крыса [Rat] PH14 MM14 MM24

Крошечный? Зверь, без мировоззрения

Класс Доспеха 10

Хиты 1 (1к4 - 1)

Скорость 20 футов

Сил	Лов	Тел	Инт	Мдр	Хар
2 (-4)	11 (+0)	9 (-1)	2 (-4)	10 (+0)	4 (-3)

Чувства тёмное зрение? **30 футов**, пассивное Восприятие **10**

Опасность 0 (0 или 10 опыта)

Бонус мастерства +2

Тонкий нюх. Крыса совершает с преимуществом проверки Мудрости (Восприятие), полагающиеся на обоняние.

ДЕЙСТВИЯ

Укус. *Рукопашная атака оружием:* +0 к попаданию, досягаемость 5 футов, одна цель. *Попадание*: 1 колющего урона.

Галерея

Летучая мышь [Bat] PH14 MM14 MM24 MM24

Крошечный? Зверь, без мировоззрения

Класс Доспеха 12

Хиты 1 (1к4 - 1)

Скорость 5 футов, летая **30 футов**

Сил	Лов	Тел	Инт	Мдр	Хар
2 (-4)	15 (+2)	8 (-1)	2 (-4)	12 (+1)	4 (-3)

Чувства слепое зрение? **60 футов**, пассивное Восприятие **11**

Опасность 0 (0 или 10 опыта)

Бонус мастерства +2

Эхолокация. Летучая мышь не может использовать слепое зрение, будучи оглохшей.

Острый слух. Летучая мышь совершает с преимуществом проверки Мудрости (Восприятие), полагающиеся на слух.

ДЕЙСТВИЯ

Укус. *Рукопашная атака оружием:* +0 к попаданию, досягаемость 5 футов, одно существо. *Попадание*: Колющий урон 1.

Галерея

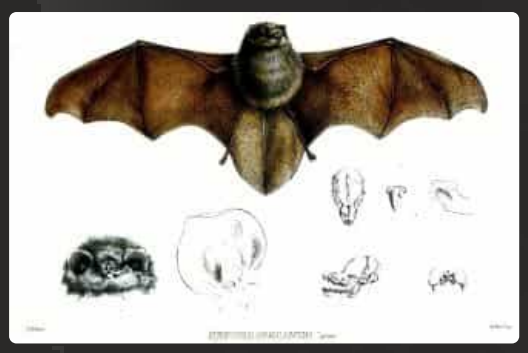

Лягушка [Frog] *PH14 MM14 MM24 MM24*

Крошечный? Зверь, без мировоззрения

Класс Доспеха 11

Хиты 1 (1к4 - 1)

Скорость 20 футов, плавая **20 футов**

Сил	Лов	Тел	Инт	Мдр	Хар
1 (-5)	13 (+1)	8 (-1)	1 (-5)	8 (-1)	3 (-4)

Навыки Восприятие **+1**, Скрытность **+3**

Чувства тёмное зрение? **30 футов**, пассивное Восприятие **11**

Опасность 0 (0 или 10 опыта)

Бонус мастерства +2

Амфибия. Лягушка может дышать и воздухом и под водой.

Прыжок с места. Лягушка совершает прыжки в длину на расстояние до 10 футов и прыжки в высоту на расстояние до 5 футов, хоть с разбегом, хоть без него.

ОПИСАНИЕ

У лягушки нет эффективных атак. Она питается крохотными насекомыми и обычно обитает у воды, в деревьях или под землей. Статистику лягушки можно использовать для изображения жабы.

Галерея

Сова [Owl] *PH14 MM14 MM24*

Крошечный? Зверь, без мировоззрения

Класс Доспеха 11

Хиты 1 (1к4 - 1)

Скорость 5 футов, летая **60 футов**

Сил	Лов	Тел	Инт	Мдр	Хар
3 (-4)	13 (+1)	8 (-1)	2 (-4)	12 (+1)	7 (-2)

Навыки Восприятие **+3**, Скрытность **+3**

Чувства тёмное зрение? **120 футов**, пассивное Восприятие **13**

Опасность 0 (0 или 10 опыта)

Бонус мастерства +2

Местность обитания арктика, лес

Облёт. Сова не провоцирует атаки, когда вылетает из досягаемости врага.

Острые зрение и слух. Сова совершает с преимуществом проверки Мудрости (Восприятие), полагающиеся на слух или зрение.

ДЕЙСТВИЯ

Когти. *Рукопашная атака оружием:* +3 к попаданию, досягаемость 5 футов, одна цель. *Попадание*: 1 рубящего урона.

Галерея

Сокол [Falcon] PH14 WDH

Крошечный? Зверь, без мировоззрения

Класс Доспеха 13

Хиты 1 (1к4 - 1)

Скорость 10 футов, летая **60 футов**

Сил	Лов	Тел	Инт	Мдр	Хар
5 (-3)	16 (+3)	8 (-1)	2 (-4)	14 (+2)	6 (-2)

Навыки Восприятие **+4**

Чувства пассивное Восприятие **14**

Опасность 0 (0 или 10 опыта)

Бонус мастерства +2

Острое зрение. Сокол совершает с преимуществом проверки Мудрости (Восприятие), полагающиеся на зрение.

ДЕЙСТВИЯ

Когти. *Рукопашная атака оружием:* +5 к попаданию, досягаемость 5 футов, одна цель. *Попадание*: 1 рубящего урона.

Галерея

Ястреб [Hawk] PH14 MM14 MM24

Крошечный? Зверь, без мировоззрения

Класс Доспеха 13

Хиты 1 (1к4 - 1)

Скорость 10 футов, летая **60 футов**

Сил	Лов	Тел	Инт	Мдр	Хар
5 (-3)	16 (+3)	8 (-1)	2 (-4)	14 (+2)	6 (-2)

Навыки Восприятие **+4**

Чувства пассивное Восприятие **14**

Опасность 0 (0 или 10 опыта)

Бонус мастерства +2

Острое зрение. Ястреб совершает с преимуществом проверки Мудрости (Восприятие), полагающиеся на зрение.

ДЕЙСТВИЯ

Когти. *Рукопашная атака оружием:* +5 к попаданию, досягаемость 5 футов, одна цель. *Попадание*: 1 рубящего урона.

Галерея

Мастиф [Mastiff] *PH14* *MM14* *MM24*

Средний? Зверь, без мировоззрения

Класс Доспеха 12

Хиты 5 (1к8 + 1)

Скорость 40 футов

Сил	Лов	Тел	Инт	Мдр	Хар
13 (+1)	14 (+2)	12 (+1)	3 (-4)	12 (+1)	7 (-2)

Навыки Восприятие **+3**

Чувства пассивное Восприятие **13**

Опасность 1/8 (25 опыта)

Бонус мастерства +2

Местность обитания город, лес, холмы

Острый слух и тонкий нюх. Мастиф совершает с преимуществом проверки Мудрости (Восприятие), полагающиеся на слух и обоняние.

ДЕЙСТВИЯ

Укус. *Рукопашная атака оружием:* +3 к попаданию, досягаемость 5 футов, одна цель. *Попадание*: Колющий урон 4 (1к6 + 1). Если цель — существо, она должна преуспеть в спасброске Силы Сл 11, иначе будет сбита с ног.

ОПИСАНИЕ

Мастифы это внушительные собаки, ценящиеся гуманоидами за преданность и острые чувства. Мастифов можно дрессировать как сторожевых, охотничьих или боевых псов. Полурослики и другие Маленькие гуманоиды используют их в качестве скакунов.

Галерея

Мул [Mule] *PH14* *MM14* *MM24*

Средний? Зверь, без мировоззрения

Класс Доспеха 10

Хиты 11 (2к8 + 2)

Скорость 40 футов

Сил	Лов	Тел	Инт	Мдр	Хар
14 (+2)	10 (+0)	13 (+1)	2 (-4)	10 (+0)	5 (-3)

Чувства пассивное Восприятие **10**

Опасность 1/8 (25 опыта)

Бонус мастерства +2

Местность обитания город, пустыня, холмы

Вьючное животное. Мул считается Большим животным при определении его грузоподъемности.

Устойчивый. Мул совершает с преимуществом спасброски Силы и Ловкости против эффектов, сбивающих его с ног.

ДЕЙСТВИЯ

Копыта. *Рукопашная атака оружием:* +2 к попаданию, досягаемость 5 футов, одна цель. *Попадание*: Дробящий урон 4 (1к4 + 2).

Галерея

Ядовитая змея [Poisonous snake] PH14 MM14 MM24

Крошечный? Зверь, без мировоззрения

Класс Доспеха 13

Хиты 2 (1к4)

Скорость 30 футов, плавая **30 футов**

Сил	Лов	Тел	Инт	Мдр	Хар
2 (-4)	16 (+3)	11 (+0)	1 (-5)	10 (+0)	3 (-4)

Чувства слепое зрение? **10 футов**, пассивное Восприятие **10**

Опасность 1/8 (25 опыта)

Бонус мастерства +2

Местность обитания болото, лес, луг, побережье, пустыня, холмы

ДЕЙСТВИЯ

Укус. *Рукопашная атака оружием:* +5 к попаданию, досягаемость 5 футов, одна цель. *Попадание*: Колющий урон 1, и цель должна совершить спасбросок Телосложения Сл 10, получая урон ядом 5 (2к4) при провале, или половину этого урона при успехе.

Галерея

Волк [Wolf] PH14 MM14 MM24

Средний? Зверь, без мировоззрения

Класс Доспеха 13 (природный доспех)

Хиты 11 (2к8 + 2)

Скорость 40 футов

Сил	Лов	Тел	Инт	Мдр	Хар
12 (+1)	15 (+2)	12 (+1)	3 (-4)	12 (+1)	6 (-2)

Навыки Восприятие **+3**, Скрытность **+4**

Чувства пассивное Восприятие **13**

Опасность 1/4 (50 опыта)

Бонус мастерства +2

Местность обитания лес, луг, холмы

Острый слух и тонкий нюх. Волк совершает с преимуществом проверки Мудрости (Восприятие), полагающиеся на слух или нюх.

Тактика стаи. Волк совершает с преимуществом броски атаки по существу, если как минимум один союзник волка находится в пределах 5 футов от этого существа, и этот союзник дееспособен.

ДЕЙСТВИЯ

Укус. *Рукопашная атака оружием*: +4 к попаданию, досягаемость 5 футов, одна цель. *Попадание*: Колющий урон 7 (2к4 + 2). Если цель — существо, она должна преуспеть в спасброске Силы Сл 11, иначе она сбивается с ног.

ОПИСАНИЕ

Волки встречаются в субарктических и умеренных регионах мира, где они часто передвигаются стаями через холмы и леса.

Галерея

Ездовая лошадь [Riding horse] PH14 MM14 MM24

Большой? Зверь, без мировоззрения

Класс Доспеха 10

Хиты 13 (2к10 + 2)

Скорость 60 футов

Сил	Лов	Тел	Инт	Мдр	Хар
16 (+3)	10 (+0)	12 (+1)	2 (-4)	11 (+0)	7 (-2)

Чувства пассивное Восприятие **10**

Опасность 1/4 (50 опыта)

Бонус мастерства +2

Местность обитания город, луг

ДЕЙСТВИЯ

Копыта. *Рукопашная атака оружием:* +5 к попаданию, досягаемость 5 футов, одна цель. *Попадание*: 8 (2к4 + 3) дробящего урона.

Галерея

Зомби [Zombie] PH14 MM14 MM24

Средняя? Нежить, нейтрально-злая

Класс Доспеха 8

Хиты 22 (3к8 + 9)

Скорость 20 футов

Сил	Лов	Тел	Инт	Мдр	Хар
13 (+1)	6 (-2)	16 (+3)	3 (-4)	6 (-2)	5 (-3)

Спасброски Мдр **+0**

Иммунитет к урону яд

Иммунитет к состоянию отравление?

Чувства тёмное зрение? **60 футов**, пассивное Восприятие **8**

Опасность 1/4 (50 опыта)

Бонус мастерства +2

Местность обитания город

Языки. Понимает языки, которые знал при жизни, но не может говорить.

Стойкость нежити. Если зомби получает урон, уменьшающий хиты до 0, он совершает спасбросок Телосложения Сл 5 + полученный урон, если только это не был урон излучением или урон от критического попадания. При успехе хиты зомби опускаются всего лишь до 1.

ДЕЙСТВИЯ

Размашистый удар. *Рукопашная атака оружием:* +3 к попаданию, досягаемость 5 футов, одна цель. *Попадание*: 4 (1к6 + 1) дробящего урона.

ОПИСАНИЕ

Откуда-то из темноты слышатся гортанные стоны. В поле зрения появляется шатающееся тело, подволакивающее распухшую ногу и тянущее изломанные руки. Зомби с легкостью убьют всех, кто не успеет избежать их объятий.

Природа нежити. Зомби не нужен воздух, еда, питьё и сон.

См. дополнительно статью: "Бестиарий: Зомби"

Галерея

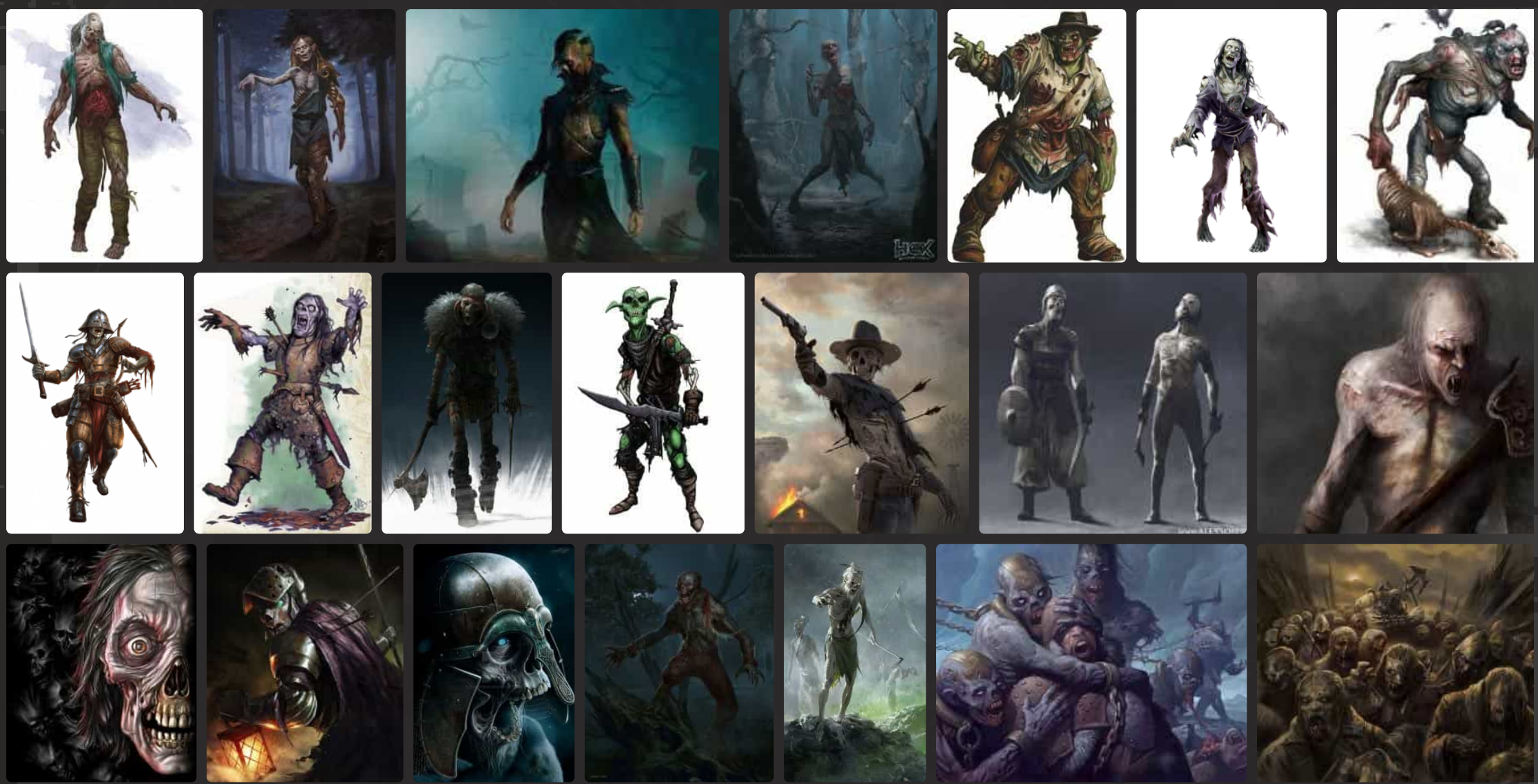

Кабан [Boar] PH14 MM14 MM24 MM24

Средний? Зверь, без мировоззрения

Класс Доспеха 11 (природный доспех)

Хиты 11 (2к8 + 2)

Скорость 40 футов

Сил	Лов	Тел	Инт	Мдр	Хар
13 (+1)	11 (+0)	12 (+1)	2 (-4)	9 (-1)	5 (-3)

Чувства пассивное Восприятие **9**

Опасность 1/4 (50 опыта)

Бонус мастерства +2

Местность обитания лес, луг, холмы

Атака в броске. Если кабан переместится как минимум на 20 футов по прямой к цели, а затем в том же ходу попадет по ней атакой клыком, цель получает от атаки дополнительный рубящий урон 3 (1к6). Если цель — существо, она должна преуспеть в спасброске Силы Сл 11, иначе будет сбита с ног.

Неумолимый (перезаряжается после короткого или продолжительного отдыха). Если кабан получает урон 7 или меньше, уменьшающий его хиты до 0, на самом деле его хиты опускаются лишь до 1.

ДЕЙСТВИЯ

Клык. *Рукопашная атака оружием:* +3 к попаданию, досягаемость 5 футов, одна цель. *Попадание*: Рубящий урон 4 (1к6 + 1).

Галерея

Пантера [Panther] PH14 MM14 MM24

Средний? Зверь, без мировоззрения

Класс Доспеха 12

Хиты 13 (3к8)

Скорость 50 футов, лазая **40 футов**

Сил	Лов	Тел	Инт	Мдр	Хар
14 (+2)	15 (+2)	10 (+0)	3 (-4)	14 (+2)	7 (-2)

Навыки Восприятие **+4**, Скрытность **+6**

Чувства пассивное Восприятие **14**

Опасность 1/4 (50 опыта)

Бонус мастерства +2

Местность обитания лес, луг, холмы

Тонкий нюх. Пантера совершает с преимуществом проверки Мудрости (Восприятие), полагающиеся на обоняние.

Наскок. Если пантера переместится как минимум на 20 футов по прямой к существу, а затем в том же ходу попадет по нему атакой когтем, эта цель должна преуспеть в спасброске Силы Сл 12, иначе будет сбита с ног. Если цель сбита с ног, пантера может бонусным действием совершить по ней одну атаку укусом.

ДЕЙСТВИЯ

Укус. *Рукопашная атака оружием:* +4 к попаданию, досягаемость 5 футов, одна цель. *Попадание*: Колющий урон 5 (1к6 + 2).

Коготь. *Рукопашная атака оружием:* +4 к попаданию, досягаемость 5 футов, одна цель. *Попадание*: Рубящий урон 4 (1к4 + 2).

Галерея

Псевдодракон [Pseudodragon] PH14 MM14 MM24

Крошечный? Дракон, нейтрально-добрый

Класс Доспеха 13 (природный доспех)

Хиты 7 (2к4 + 2)

Скорость 15 футов, летая **60 футов**

Сил	Лов	Тел	Инт	Мдр	Хар
6 (-2)	15 (+2)	13 (+1)	10 (+0)	12 (+1)	10 (+0)

Навыки Восприятие **+3**, Скрытность **+4**

Чувства слепое зрение? **10 футов**, тёмное зрение? **60 футов**, пассивное Восприятие **13**

Языки понимает Драконий и Общий, но не говорит

Опасность 1/4 (50 опыта)

Бонус мастерства +2

Местность обитания город, горы, побережье, пустыня, холмы

Острые чувства. Псевдодракон совершает с преимуществом проверки Мудрости (Восприятие), полагающиеся на зрение, слух и обоняние.

Сопротивление магии. Псевдодракон совершает с преимуществом спасброски от заклинаний и прочих магических эффектов.

Ограниченная телепатия. Псевдодракон может магическим образом передавать простые мысли, эмоции и образы любому существу в пределах 100 футов, понимающему любой язык.

ДЕЙСТВИЯ

Укус. *Рукопашная атака оружием:* +4 к попаданию, досягаемость 5 футов, одна цель. *Попадание*: Колющий урон 4 (1к4 + 2).

Жало. *Рукопашная атака оружием:* +4 к попаданию, досягаемость 5 футов, одно существо. *Попадание*: Колющий урон 4 (1к4 + 2), и цель должна преуспеть в спасброске Телосложения Сл 11, иначе станет отравленной на 1 час. Если спасбросок провален на 5 или больше единиц, цель теряет сознание на этот же период, либо пока не получит урон, либо пока другое существо не разбудит её действием.

ВАРИАНТ: ФАМИЛЬЯР ПСЕВДОДРАКОН

Некоторые псевдодраконы желают служить заклинателям в качестве фамильяра. Такие псевдодраконы обладают следующей особенностью:

Фамильяр. Псевдодракон может служить другому существу фамильяром, создав магическую телепатическую связь с желающим того хозяином. Пока они связаны, хозяин может ощущать то же, что и псевдодракон, пока они находятся в пределах мили друг от друга. Пока псевдодракон находится в пределах 10 футов от хозяина, на хозяина распространяется особенность псевдодракона Сопротивление магии. В любое время и по любой причине псевдодракон может прекратить службу, оборвав телепатическую связь.

ОПИСАНИЕ

Неуловимый псевдодракон обитает в тихих местах, устраивая свой дом в дуплах деревьев и небольших пещерах. С чешуей красно-коричневого цвета, рогами и пастью, полной острых зубов, псевдодракон напоминает крошечного красного дракона, но он более предрасположен к играм.

Тихий защитник. Псевдодраконы мало интересуются другими созданиями, и по возможности избегают встречи с ними. Если же псевдодракон атакован, он обороняется ядовитым жалом, расположенным на кончике хвоста, один удар которого способен на несколько часов лишить сознания.

Драконий фамильяр. Маги часто стремятся заполучить псевдодраконов в фамильяры, за их покладистый нрав, телепатические способности и сопротивление магии. Псевдодраконы избирательны в вопросах спутников, но иногда их удается расположить к себе подношениями в виде еды или сокровища. В случаях, когда спутники нашли друг друга, псевдодракон остается в компании, пока к нему относятся справедливо. Псевдодракон не терпит жестокого обращения и покидает манипулятора или злонамеренного спутника без предупреждения.

Язык эмоций. Псевдодраконы не умеют разговаривать, но могут общаться с помощью ограниченной формы телепатии, позволяющей им делиться общими идеями, такими как голод, любопытство или симпатия. Когда между ним и его спутником появляется связь, псевдодракон может передавать, что он видит и слышит даже на очень большое расстояние.

Псевдодраконы часто используют звуки животных. Хриплое мурлыканье означает удовольствие, шипение — неприятное удивление. Птичье щебетание показывает желание, а рык всегда демонстрирует гнев или неудовольствие.

Галерея

Скелет [Skeleton] *PH14 MM14 MM24*

Средняя? Нежить, законно-злая

Класс Доспеха 13 (обломки доспехов)

Хиты 13 (2к8 + 4)

Скорость 30 футов

Сил	Лов	Тел	Инт	Мдр	Хар
10 (+0)	14 (+2)	15 (+2)	6 (-2)	8 (-1)	5 (-3)

Уязвимость к урону дробящий

Иммунитет к урону яд

Иммунитет к состоянию истощение?, отравление?

Чувства тёмное зрение? **60 футов**, пассивное Восприятие **9**

Языки понимает все, известные при жизни, но не говорит

Опасность 1/4 (50 опыта)

Бонус мастерства +2

Местность обитания город

ДЕЙСТВИЯ

Короткий меч. *Рукопашная атака оружием:* +4 к попаданию, досягаемость 5 футов, одна цель. *Попадание*: 5 (1к6 + 2) колющего урона.

Короткий лук. *Дальнобойная атака оружием:* +4 к попаданию, дистанция 80 футов/ 320 футов, одна цель. *Попадание*: 5 (1к6 + 2) колющего урона.

ОПИСАНИЕ

Являющиеся скоплением костей, оживленных темной магией, скелеты внимают призыву тех, кто создал их, или сами восстают в местах, насыщенных магией смерти.

Природа нежити. Скелету не нужен воздух, еда, питьё и сон.

См. дополнительно статью: "Бестиарий: Скелеты"

Галерея

Спрайт [Sprite] PH14 MM14 MM24

Крошечная? Фея (фея), нейтрально-добрая

Класс Доспеха 15 (кожаный доспех)

Хиты 2 (1к4)

Скорость 10 футов, летая **40 футов**

Сил	Лов	Тел	Инт	Мдр	Хар
3 (-4)	18 (+4)	10 (+0)	14 (+2)	13 (+1)	11 (+0)

Навыки Восприятие **+3**, Скрытность **+8**

Чувства пассивное Восприятие **13**

Языки Общий, Сильван, Эльфийский

Опасность 1/4 (50 опыта)

Бонус мастерства +2

Местность обитания лес

ДЕЙСТВИЯ

Длинный меч. *Рукопашная атака оружием:* +2 к попаданию, досягаемость 5 футов, одна цель. *Попадание*: Рубящий урон 1.

Короткий лук. *Дальнобойная атака оружием:* +6 к попаданию, дистанция 40/160 футов, одна цель. *Попадание*: Колющий урон 1, и цель должна преуспеть в спасброске Телосложения Сл 10, иначе станет отравленной на 1 минуту. Если результат спасброска не превышает 5, отравленная цель теряет сознание на период отравления, или пока не получит урон, или пока другое существо не разбудит её действием.

Рассматривание сердца. Спрайт касается существа и магическим образом узнает его текущее эмоциональное состояние. Если цель провалит спасбросок Харизмы Сл 10, спрайт также узнает мировоззрение существа. Исчадия, Небожители и Нежить автоматически проваливают этот спасбросок.

Невидимость. Спрайт магическим образом становится невидимым, пока не атакует, не наложит заклинание, или пока не прервет концентрацию (как при концентрации на заклинании). Все снаряжение, которое спрайт несет или носит, становится невидимым вместе с ним.

ОПИСАНИЕ

«В ВЕТВЯХ ДЕРЕВА МОЖНО БЫЛО УВИДЕТЬ КРОШЕЧНУЮ ДЕРЕВНЮ, КЛЯНУСЬ ВАМ! СЛЕДУЮЩЕЕ, ЧТО Я ПОМНЮ, ЭТО ТО, КАК Я ЛЕЖУ ЛИЦОМ В ГРЯЗИ. ГОЛОВА КРУЖИЛАСЬ, А КОГДА Я ПОДНЯЛСЯ И ОГЛЯДЕЛСЯ, НА ЭТОМ ДЕРЕВЕ УЖЕ НЕ БЫЛО ДЕРЕВНИ».

— РАССКАЗ ПОЛУОРКА СЛЕДОПЫТА

В потаенных рощах и тенистых оврагах можно услышать стрекот крылышек крошечных спрайтов. При всей их внешней красоте и блеске, спрайтам не хватает тепла и сострадания. Это агрессивные и суровые воители, способные пойти на жесткие меры против незнакомцев, посягнувших на их дом. Чужаки, рискнувшие подойти к их владениям, чаще всего либо отпугиваются, либо усыпляются.

Защитники леса. Спрайты строят свои небольшие деревни на ветвях деревьев и согласных трентов, а также на полянах, где полно зелени, цветов, мха и поганок. Дикие по натуре спрайты не любят чужаков. Когда чужаки попадаются им на глаза, спрайты предпочитают напугать гостей странными звуками и шевелением кустов. Если кто-то достаточно глуп, чтобы пройти дальше в их владения, ему будет грозить отравленная стрела и долгий сон. Пока гость отдыхает на травяной перине, спрайты перебираются в более безопасное место.

Познающие сердца. Спрайты могут почувствовать добро и зло в существе лишь по биению его сердца. Прислушавшись к сердцебиению, спрайты могут сказать, взволновано ли это существо от переполнивших его прекрасных чувств или же оно бежит от всепоглощающего ужаса. Они также могут сказать, скрывает ли существо внутри себя ненависть или жадность. Способность спрайтов читать чужие сердца непогрешима, потому что сердце не может врать.

Изготовители ядов. В своих лесных владениях спрайты изготавливают токсины, целебные мази, антидоты и яды, включая сонный яд, которым они смазывают свои стрелы. Они уходят далеко в лес, чтобы собрать редкие цветы, мох и грибы. Порой они заходят в опасные земли, чтобы добыть редкие ингредиенты. Находясь на пороге отчаянья, спрайты могут даже забраться на территорию, принадлежащую каргам, и украсть необходимое.

Добродушие. Из-за того, что спрайты могут читать чужие сердца и благосклонно относятся к добрым существам, они борются с силами злых фей и всячески срывают планы злых архифей. Если кто-то из путешественников появится в их лесу и расскажет, что пришел бороться со злыми феями или гоблинами, спрайты сразу же окажут им поддержку и даже могут прийти на помощь, когда искатели приключений этого меньше всего ждут.

В отличие от пикси, спрайты редко предаются легкомыслию и веселью. Они — истинные воители, защитники и судьи, из-за чего другие виды фей считают их чрезмерно суровыми и излишне серьезными. Однако феи, уважающие территорию сородичей, могут найти в них надежных союзников в тяжелые времена.

Галерея

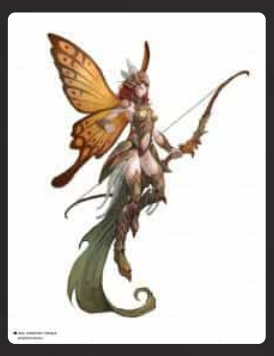

Удав [Constrictor snake] *PH14* *MM14* *MM24* *MM24*

Большой[?] Зверь, без мировоззрения

Класс Доспеха 12

Хиты 13 (2к10 + 2)

Скорость 30 футов, плавая **30 футов**

Сил	Лов	Тел	Инт	Мдр	Хар
15 (+2)	14 (+2)	12 (+1)	1 (-5)	10 (+0)	3 (-4)

Чувства слепое зрение[?] **10 футов**, пассивное Восприятие **10**

Опасность 1/4 (50 опыта)

Бонус мастерства +2

Местность обитания болото, лес, под водой, пустыня

ДЕЙСТВИЯ

Укус. *Рукопашная атака оружием:* +4 к попаданию, досягаемость 5 футов, одно существо. *Попадание*: Колющий урон 5 (1к6 + 2).

Сжимание. *Рукопашная атака оружием:* +4 к попаданию, досягаемость 5 футов, одно существо. *Попадание*: Дробящий урон 6 (1к8 + 2), и цель становится схваченной (Сл высвобождения 14). Пока существо схвачено, оно опутано, а удав не может сжимать другую цель.

Галерея

Боевой конь [Warhorse] *PH14* *MM14* *MM24*

Большой[?] Зверь, без мировоззрения

Класс Доспеха 11

Хиты 19 (3к10 + 3)

Скорость 60 футов

Сил	Лов	Тел	Инт	Мдр	Хар
18 (+4)	12 (+1)	13 (+1)	2 (-4)	12 (+1)	7 (-2)

Чувства пассивное Восприятие **11**

Опасность 1/2 (100 опыта)

Бонус мастерства +2

Местность обитания город

Растаптывающий рывок. Если конь переместится как минимум на 20 футов по прямой к существу, а затем в том же ходу попадет по нему атакой копытами, эта цель должна преуспеть в спасброске Силы Сл 14, иначе будет сбита с ног. Если цель сбита с ног, конь может бонусным действием совершить по ней ещё одну атаку копытами.

ДЕЙСТВИЯ

Копыта. *Рукопашная атака оружием*: +6 к попаданию, досягаемость 5 футов, одна цель. *Попадание*: Дробящий урон 11 (2к6 + 4).

ДОСПЕХИ БОЕВОГО КОНЯ

У боевого коня в доспехах КД зависит от того, какие именно доспехи на него надеты (подробности о доспехах скакунов смотрите в Книге игрока). В КД коня уже включен модификатор Ловкости, если он применим. Доспехи не меняют показатель опасности коня.

КД	Доспех
12	Кожаный
13	Проклепанная кожа
14	Колечный
15	Чешуйчатый
16	Кольчужный
17	Наборный
18	Латный

Галерея

Крокодил [Crocodile] *PH14 MM14 MM24 MM24*

Большой? Зверь, без мировоззрения

Класс Доспеха 12 (природный доспех)

Хиты 19 (3к10 + 3)

Скорость 20 футов, плавая **30 футов**

Сил	Лов	Тел	Инт	Мдр	Хар
15 (+2)	10 (+0)	13 (+1)	2 (-4)	10 (+0)	5 (-3)

Навыки Скрытность **+2**

Чувства пассивное Восприятие **10**

Опасность 1/2 (100 опыта)

Бонус мастерства +2

Местность обитания болото, город

Задержка дыхания. Крокодил может задержать дыхание на 15 минут.

ДЕЙСТВИЯ

Укус. *Рукопашная атака оружием:* +4 к попаданию, досягаемость 5 футов, одно существо. *Попадание*: Колющий урон 7 (1к10 + 2), и цель становится схваченной (Сл высвобождения 12). Пока цель схвачена, она опутана, а крокодил не может кусать другую цель.

Галерея

Рифовая акула [Reef shark] PH14 MM14 MM24

Средний? Зверь, без мировоззрения

Класс Доспеха 12 (природный доспех)

Хиты 22 (4к8 + 4)

Скорость 0 футов, плавая **40 футов**

Сил	Лов	Тел	Инт	Мдр	Хар
14 (+2)	13 (+1)	13 (+1)	1 (-5)	10 (+0)	4 (-3)

Навыки Восприятие **+2**

Чувства слепое зрение? **30 футов**, пассивное Восприятие **12**

Опасность 1/2 (100 опыта)

Бонус мастерства +2

Местность обитания под водой

Тактика стаи. Акула совершает с преимуществом броски атаки по существу, если в пределах 5 футов от этого существа находится как минимум один дееспособный союзник акулы.

Подводное дыхание. Акула может дышать только под водой.

ДЕЙСТВИЯ

Укус. *Рукопашная атака оружием:* +4 к попаданию, досягаемость 5 футов, одна цель. *Попадание*: Колющий урон 6 (1к8 + 2).

ОПИСАНИЕ

Менее крупная, чем гигантская и охотничья акулы, рифовая акула обитает у побережий и в коралловых рифах, собираясь для охоты в небольшие стаи. Взрослые особи достигают в длину от 6 до 10 футов.

Галерея

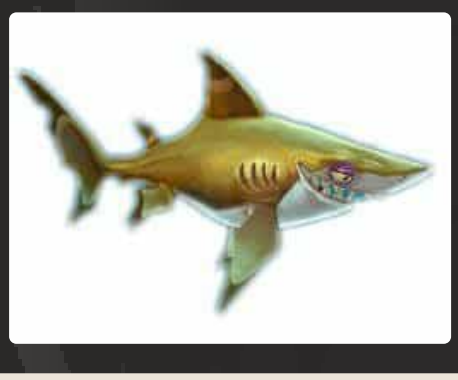

Чёрный медведь [Black Bear] PH14 MM14 MM24 MM24

Средний? Зверь, без мировоззрения

Класс Доспеха 11 (природный доспех)

Хиты 19 (3к8 + 6)

Скорость 40 футов, лазая **30 футов**

Сил	Лов	Тел	Инт	Мдр	Хар
15 (+2)	10 (+0)	14 (+2)	2 (-4)	12 (+1)	7 (-2)

Навыки Восприятие **+3**

Чувства пассивное Восприятие **13**

Опасность 1/2 (100 опыта)

Бонус мастерства +2

Местность обитания лес

Тонкий нюх. Медведь совершает с преимуществом проверки Мудрости (Восприятие), полагающиеся на обоняние.

ДЕЙСТВИЯ

Мультиатака. Медведь совершает две атаки: одну укусом и одну когтями.

Укус. *Рукопашная атака оружием:* +4 к попаданию, досягаемость 5 футов, одна цель. *Попадание*: 5 (1к6 + 2) колющего урона.

Когти. *Рукопашная атака оружием:* +4 к попаданию, досягаемость 5 футов, одна цель. *Попадание*: 7 (2к4 + 2) рубящего урона.

Галерея

Бес [Imp] *PH14 MM14 MM24*

Крошечное? Исчадие (дьявол, перевёртыш), законно-злое

Класс Доспеха 13

Хиты 10 (3к4 + 3)

Скорость 20 футов, летая **40 футов**

Сил	Лов	Тел	Инт	Мдр	Хар
6 (-2)	17 (+3)	13 (+1)	11 (+0)	12 (+1)	14 (+2)

Навыки Обман **+4**, Проницательность **+3**, Скрытность **+5**, Убеждение **+4**

Сопротивление урону холод; дробящий, колющий, рубящий от немагических атак, кроме нанесённых посеребрённым оружием

Иммунитет к урону огонь, яд

Иммунитет к состоянию отравление?

Чувства тёмное зрение? **120 футов**, пассивное Восприятие **11**

Языки Общий, Инфернальный

Опасность 1 (200 опыта)

Бонус мастерства +2

Перевёртыш. Бес может действием принять звериный облик, напоминающий ворона (20 футов, летая 60 футов), крысу (скорость 20 футов) или паука (20 футов, лазая 20 футов), или принять свой истинный облик. Во всех обликах его статистика остается той же самой, исключая указанные изменения скорости. Все несомое и носимое им снаряжение не превращается. Он принимает свой истинный облик, если умирает.

Дьявольское зрение. Магическая тьма не мешает тёмному зрению беса.

Сопротивление магии. Бес совершает с преимуществом спасброски от заклинаний и прочих магических эффектов.

ДЕЙСТВИЯ

Жало (в зверином облике Укус). *Рукопашная атака оружием*: +5 к попаданию, досягаемость 5 футов, одна цель. *Попадание*: 5 (1к4 + 3) колющего урона, и цель должна совершить спасбросок Телосложения Сл 11, получая урон ядом 10 (3к6) при провале, или половину этого урона при успехе.

Невидимость. Бес магическим образом становится невидимым, пока не атакует или не утратит концентрацию (как при концентрации на заклинании). Все снаряжение, которое бес несет или носит, становится невидимым вместе с ним.

ВАРИАНТ: ФАМИЛЬЯР БЕС

Бывает, что бесы состоят на службе у смертных заклинателей, помогая им как советники, шпионы или фамильяры. Бес подталкивает хозяина к совершению злых поступков, зная, что в результате душа смертного может достаться ему. Бесы демонстрируют необыкновенную верность своим хозяевам, и могут быть довольно опасными, если хозяину что-то угрожает. У некоторых из таких бесов имеется следующая особенность:

Фамильяр. Бес может служить другому существу фамильяром, создав телепатическую связь с желающим того хозяином. Пока они связаны, хозяин может ощущать то же, что и бес, пока они находятся в пределах мили друг от друга. Пока бес находится в пределах 10 футов от хозяина, на хозяина распространяется особенность беса Сопротивление магии. Если хозяин нарушит условия договора с бесом, последний может прекратить службу, оборвав телепатическую связь.

ОПИСАНИЕ

Бесы могут быть замечены повсеместно на Нижних Планах. Они работают на побегушках у дьявольских господ, шпионят за конкурентами, а также вводят в заблуждение и подстрекают смертных. Бесы будут с гордостью служить своим хозяевам, но на них нельзя положиться, если задача должна быть выполнена эффективно и быстро.

Бес может принимать животный облик по своему желанию, но в естественном состоянии он напоминает крохотного краснокожего гуманоида с колючим хвостом, маленькими рожками и кожаными крыльями. Они нападают из невидимости, ударяя своим ядовитым жалом.

См. дополнительно статью: "Бестиарий: Дьяволы"

Галерея

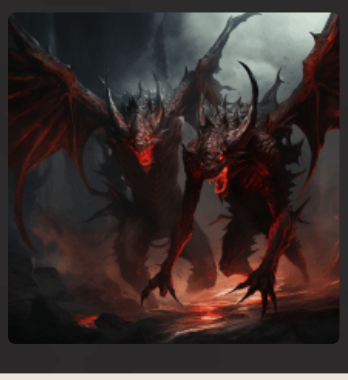

Бурый медведь [Brown bear] PH14 MM14 MM24 MM24

Большой? Зверь, без мировоззрения

Класс Доспеха 11 (природный доспех)

Хиты 34 (4к10 + 12)

Скорость 40 футов, лазая **30 футов**

Сил	Лов	Тел	Инт	Мдр	Хар
19 (+4)	10 (+0)	16 (+3)	2 (-4)	13 (+1)	7 (-2)

Навыки Восприятие **+3**

Чувства пассивное Восприятие **13**

Опасность 1 (200 опыта)

Бонус мастерства +2

Местность обитания арктика, лес, холмы

Тонкий нюх. Медведь совершает с преимуществом проверки Мудрости (Восприятие), полагающиеся на обоняние.

ДЕЙСТВИЯ

Мультиатака. Медведь совершает две атаки: одну укусом, и одну когтями.

Укус. *Рукопашная атака оружием*: +6 к попаданию, досягаемость 5 футов, одна цель. *Попадание*: Колющий урон 8 (1к8 + 4).

Когти. *Рукопашная атака оружием*: +6 к попаданию, досягаемость 5 футов, одна цель. *Попадание*: Рубящий урон 11 (2к6 + 4).

Галерея

Гигантский орёл [Giant eagle] PH14 MM14 MM24

Большой? Зверь, нейтрально-добрый

Класс Доспеха 13

Хиты 26 (4к10 + 4)

Скорость 10 футов, летая **80 футов**

Сил	Лов	Тел	Инт	Мдр	Хар
16 (+3)	17 (+3)	13 (+1)	8 (-1)	14 (+2)	10 (+0)

Навыки Восприятие **+4**

Чувства пассивное Восприятие **14**

Языки Язык Гигантских орлов, понимает Ауран и Общий, но не говорит на них

Опасность 1 (200 опыта)

Бонус мастерства +2

Местность обитания горы, луг, побережье, холмы

Острое зрение. Орёл совершает с преимуществом проверки Мудрости (Восприятие), полагающиеся на зрение.

ДЕЙСТВИЯ

Мультиатака. Орёл совершает две атаки: одну Клювом и одну Когтями.

Клюв. *Рукопашная атака оружием:* +5 к попаданию, досягаемость 5 футов, одна цель. *Попадание*: 6 (1к6 + 3) колющего урона.

Когти. *Рукопашная атака оружием:* +5 к попаданию, досягаемость 5 футов, одна цель. *Попадание*: 10 (2к6 + 3) рубящего урона.

ОПИСАНИЕ

Гигантские орлы — это благородные существа, обладающие своим собственным языком и понимающие речь на Общем. У пары гигантских орлов в гнезде обычно находится до четырёх яиц или птенцов (птенцов считайте **обычными орлами**).

Галерея

Гигантский паук [Giant spider] PH14 MM14 MM24

Большой? Зверь, без мировоззрения

Класс Доспеха 14 (природный доспех)

Хиты 26 (4к10 + 4)

Скорость 30 футов, лазая **30 футов**

Сил	Лов	Тел	Инт	Мдр	Хар
14 (+2)	16 (+3)	12 (+1)	2 (-4)	11 (+0)	4 (-3)

Навыки Скрытность **+7**

Чувства слепое зрение? **10 футов**, тёмное зрение? **60 футов**, пассивное Восприятие **10**

Опасность 1 (200 опыта)

Бонус мастерства +2

Местность обитания болото, город, лес, пустыня, подземье

Паучье лазанье. Паук может лазать по сложным поверхностям, включая потолки, без совершения проверок характеристик.

Чувство паутины. Находясь в контакте с паутиной, паук знает точное местоположение всех существ, находящихся в контакте с этой же паутиной.

Хождение по паутине. Паук игнорирует ограничения перемещения, вызванные паутиной.

ДЕЙСТВИЯ

Укус. *Рукопашная атака оружием:* +5 к попаданию, досягаемость 5 футов, одно существо. *Попадание*: Колющий урон 7 (1к8 + 3), и цель должна совершить спасбросок Телосложения Сл 11, получая урон ядом 9 (2к8) при провале, или половину этого урона при успехе. Если урон ядом уменьшает хиты цели до 0, цель остается стабилизированной, но отравленной на 1 час, и парализованной, пока отравлена этим ядом.

Паутина (перезарядка 5–6). *Дальнобойная атака оружием:* +5 к попаданию, дистанция 30 футов/60 футов, одно существо. *Попадание*: Цель становится опутанной паутиной. Опутанная цель может действием совершить проверку Силы Сл 12, разрывая паутину при успехе. Паутину можно атаковать и уничтожить (КД 10; хиты 5; уязвимость к урону огнём; иммунитет к дробящему урону, урону ядом и урону психической энергией).

ОПИСАНИЕ

При охоте на добычу гигантский паук плетет хитрые полотнища из паутины и стреляет липкими нитями из желез, расположенных внизу брюшка. Гигантские пауки чаще всего встречаются под землей, в логовах под потолком или в темных, заполненных паутиной трещинах. В таких логовах часто находятся коконы с предыдущими жертвами.

Галерея

Квазит [Quasit] *PH14* *MM14* *MM24*

Крошечное? Исчадие (демон, перевертыш), хаотично-злое

Класс Доспеха 13

Хиты 7 (3к4)

Скорость 40 футов

Сил	Лов	Тел	Инт	Мдр	Хар
5 (-3)	17 (+3)	10 (+0)	7 (-2)	10 (+0)	10 (+0)

Навыки Скрытность **+5**

Сопротивление урону огонь, холод, электричество; дробящий, колющий, рубящий от немагических атак

Иммунитет к урону яд

Иммунитет к состоянию отравление?

Чувства тёмное зрение? **120 футов**, пассивное Восприятие **10**

Языки Общий, Бездны

Опасность 1 (200 опыта)

Бонус мастерства +2

Перевертыш. Квазит может действием принять звериный облик, напоминающий летучую мышь (скорость 10 футов летая 40 футов), многоножку (40 футов, лазая 40 футов), или жабу (40 футов, плавая 40 футов), или принять свой истинный облик. Во всех обликах его характеристики остаются теми же самыми, исключая указанные изменения скорости. Все несомое и носимое им снаряжение не превращается. Он принимает свой истинный облик, если умирает.

Сопротивление магии. Квазит совершает с преимуществом спасброски от заклинаний и прочих магических эффектов.

ДЕЙСТВИЯ

Когти (в зверином облике Укус). *Рукопашная атака оружием:* +4 к попаданию, досягаемость 5 футов, одна цель. *Попадание*: Колющий урон 5 (1к4 + 3), и цель должна преуспеть в спасброске Телосложения Сл 10, иначе получит урон ядом 5 (2к4) и станет отравленной на 1 минуту. Цель может повторять этот спасбросок в конце каждого своего хода, оканчивая эффект на себе при успехе.

Испуг (1/день). Одно существо на выбор квазита в пределах 20 футов от него должно преуспеть в спасброске Мудрости Сл 10, иначе станет испуганным на 1 минуту. Цель может повторять этот спасбросок в конце каждого своего хода, с помехой, если квазит находится в пределах линии обзора, оканчивая эффект на себе при успехе.

Невидимость. Квазит магическим образом становится невидимым, пока не атакует или не использует Испуг, или пока не окончится его концентрация (как при концентрации на заклинании). Все снаряжение, которое квазит несет или носит, становится невидимым вместе с ним.

ВАРИАНТ: ФАМИЛЬЯР КВАЗИТ

Смертные заклинатели, которые хотят фамильяра с другого плана, считают квазита легким для призыва и служения. Квазиты — раболепные слуги. Они великолепно служат своим хозяевам, подвигая смертных на все большее зло и хаос. Такие квазиты обладают следующей особенностью:

Фамильяр. Квазит может служить другому существу фамильяром, создав телепатическую связь с желающим того хозяином. Пока они связаны, хозяин может ощущать то же, что и квазит, пока они находятся в пределах мили друг от друга. Пока квазит находится в пределах 10 футов от хозяина, на хозяина распространяется особенность квазита Сопротивление магии. В любое время и по любой причине квазит может прекратить службу, оборвав телепатическую связь.

ОПИСАНИЕ

Квазиты водятся на Нижних Планах. Физически слабые, они держатся в тени, чтобы плести интриги и ложь. Более мощные демоны используют квазитов для почтовых пересылок и шпионажа, когда не пожирают их и не растаскивают их друг от друга, чтобы скоротать время.

Квазит может предстать в животном облике, но в истинном виде он выглядит как 2-футовый зеленый гуманоид с колючим хвостом и рогами. Когти на руках и ногах квазита содержат раздражающий яд. Нападая, он предпочитает быть невидимым.

См. дополнительно статью: "Бестиарий: Демоны"

Галерея

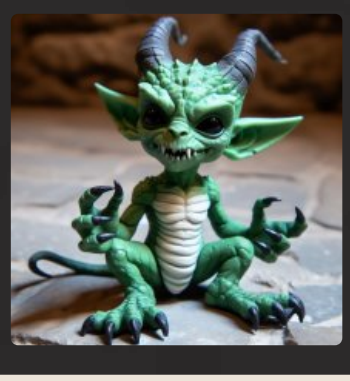
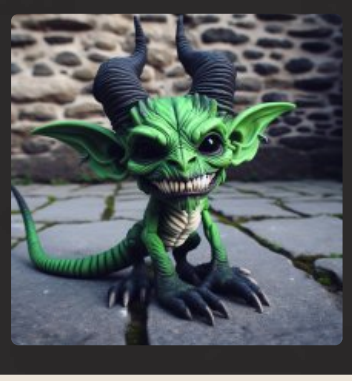

Лев [Lion] *PH14* *MM14* *MM24*

Большой[?] Зверь, без мировоззрения

Класс Доспеха 12

Хиты 26 (4к10 + 4)

Скорость 50 футов

Сил	Лов	Тел	Инт	Мдр	Хар
17 (+3)	15 (+2)	13 (+1)	3 (-4)	12 (+1)	8 (-1)

Навыки Восприятие **+3**, Скрытность **+6**

Чувства пассивное Восприятие **13**

Опасность 1 (200 опыта)

Бонус мастерства +2

Местность обитания горы, луг, пустыня, холмы

Тонкий нюх. Лев совершает с преимуществом проверки Мудрости (Восприятие), полагающиеся на обоняние.

Тактика стаи. Лев совершает с преимуществом броски атаки по существу, если в пределах 5 футов от этого существа находится как минимум один дееспособный союзник льва.

Наскок. Если лев переместится как минимум на 20 футов по прямой к существу, а затем в том же ходу попадет по нему атакой когтем, эта цель должна преуспеть в спасброске Силы Сл 13, иначе будет сбита с ног. Если цель сбита с ног, лев может бонусным действием совершить по ней одну атаку укусом.

Прыжок с разбега. При разбеге в 10 футов лев может прыгнуть в длину на 25 футов.

ДЕЙСТВИЯ

Укус. *Рукопашная атака оружием:* +5 к попаданию, досягаемость 5 футов, одна цель. *Попадание*: Колющий урон 7 (1к8 + 3).

Коготь. *Рукопашная атака оружием:* +5 к попаданию, досягаемость 5 футов, одна цель. *Попадание*: Рубящий урон 6 (1к6 + 3).

Галерея

Лютый волк [Dire wolf] *PH14* *MM14* *MM24* *MM24*

Большой? Зверь, без мировоззрения

Класс Доспеха 14 (природный доспех)

Хиты 37 (5к10 + 10)

Скорость 50 футов

Сил	Лов	Тел	Инт	Мдр	Хар
17 (+3)	15 (+2)	15 (+2)	3 (-4)	12 (+1)	7 (-2)

Навыки Восприятие **+3**, Скрытность **+4**

Чувства пассивное Восприятие **13**

Опасность 1 (200 опыта)

Бонус мастерства +2

Местность обитания лес, холмы

Острый слух и тонкий нюх. Волк совершает с преимуществом проверки Мудрости (Восприятие), полагающиеся на слух и обоняние.

Тактика стаи. Волк совершает с преимуществом броски атаки по существу, если в пределах 5 футов от этого существа находится как минимум один дееспособный союзник волка.

ДЕЙСТВИЯ

Укус. *Рукопашная атака оружием:* +5 к попаданию, досягаемость 5 футов, одна цель. *Попадание*: Колющий урон 10 (2к6 + 3). Если цель — существо, она должна преуспеть в спасброске Силы Сл 13, иначе будет сбита с ног.

Галерея

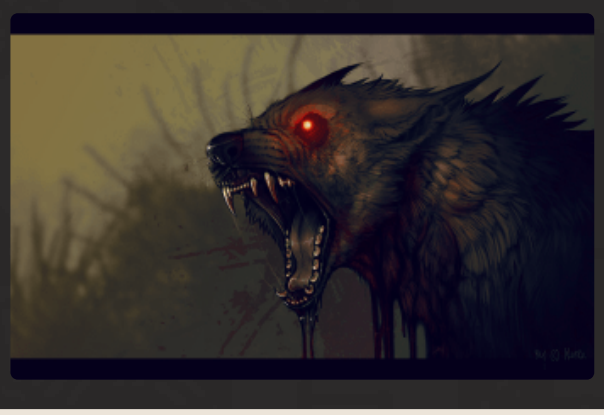
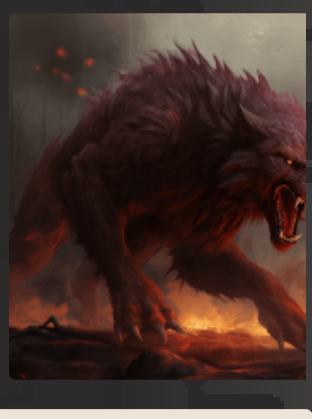

Тигр [Tiger] *PH14* *MM14* *MM24*

Большой? Зверь, без мировоззрения

Класс Доспеха 12

Хиты 37 (5к10 + 10)

Скорость 40 футов

Сил	Лов	Тел	Инт	Мдр	Хар
17 (+3)	15 (+2)	14 (+2)	3 (-4)	12 (+1)	8 (-1)

Навыки Восприятие **+3**, Скрытность **+6**

Чувства тёмное зрение? **60 футов**, пассивное Восприятие **13**

Опасность 1 (200 опыта)

Бонус мастерства +2

Местность обитания лес, луг

Тонкий нюх. Тигр совершает с преимуществом проверки Мудрости (Восприятие), полагающиеся на обоняние.

Наскок. Если тигр переместится как минимум на 20 футов по прямой к существу, а затем в том же ходу попадет по нему атакой когтем, эта цель должна преуспеть в спасброске Силы Сл 13, иначе будет сбита с ног. Если цель сбита с ног, тигр может бонусным действием совершить по ней одну атаку укусом.

ДЕЙСТВИЯ

Укус. *Рукопашная атака оружием:* +5 к попаданию, досягаемость 5 футов, одна цель. *Попадание*: Колющий урон 8 (1к10 + 3).

Коготь. *Рукопашная атака оружием:* +5 к попаданию, досягаемость 5 футов, одна цель. *Попадание*: Рубящий урон 7 (1к8 + 3).

Галерея